

창원 롯데캐슬 센텀클드

INVITATION

LOTTE CASTLE

주소 : 경상남도 창원시 마산회원구 마산대로 10

-  (주거단지내) 태양광
-  차량 출차 동선
-  차량 입차 동선
-  도보 이동 동선

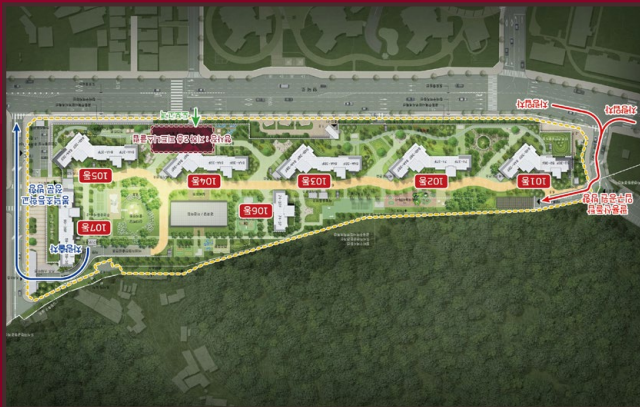

055.222.9375

롯데캐슬 (문의, 동선대금, 방문, 분양, 임대, 계약, 예약, 문의)

055.256.5991

문의처
롯데캐슬

롯데캐슬 문의처

입주예정자 여러분의 가정에 행복이 항상 충만하시길 진심으로 기원합니다.

창원 롯데캐슬 센텀골드가 여러분의 관심과 격려 속에 공사가 마무리 단계에 접어들어 여러분께 첫선을 보이고자 '입주자 사전점검(내 집 방문의 날)' 행사를 실시하게 되었습니다. 바쁘시더라도 꼭 참석하시어 여러분이 선택하신 최고의 아파트를 직접 확인해 보시기 바랍니다. 아울러 저희 롯데건설(주) 임직원 모두는 계약자님의 기대에 어긋나지 않는 최고의 주거환경을 위해 마지막까지 열과 성을 다할 것을 약속 드립니다.

행사일정

행사일시

2023. 11.11(토) ~ 2023. 11.13(월) 10:00 ~ 16:00

준비물

계약자 신분증(대리인은 가족에 한함, 대리인 방문시 가족관계 증명서 지참), 내 집 방문의 날 행사 초청장

유의사항

- 입주자 사전점검(2023.11.11~ 11.13) 이후에는 개별적인 세대 방문이 불가하므로 이점 양해부탁드립니다.
- 점검시 계약자의 안전, 건축물 보호 및 혼잡을 예방하기 위하여 계약자(계약자와 동일세대원 구성여부를 확인 할 수 있는 서류자첨자 포함) 이외에는 점검하실 수 없사오니 참고하시기 바랍니다.
- 개인정보 유출관련(부동산,인테리어업체) 각별한 주의 바랍니다.(특히, 차량 유리창 연락처 부착 지양)

행사 방문예약관련 안내

예약기간

2023. 11.6(월) 10:00
~ 11.10(금) 16:00

2023. 11.6(월) 10:00부터 아래 홈페이지 예약

- 홈페이지(www.lottycastle.co.kr):로그인-마이페이지-입주자 사전점검 방문예약
- ※ 예약기간 내에 방문일자예약 및 변경이 가능합니다.
- ※ 「롯데캐슬 내 집 방문의 날 행사 예약 안내문」 내용 및 유의사항 참조 바랍니다.
- 문의전화 : 055.222.9375
- 인원분산을 통한 감염병 예방 목적으로 시행하는 온라인 예약입니다. 예약하신 시간을 준수하여 주시기 바랍니다.

입주 예약

- 입주시 혼잡방지를 위하여 입주예약을 실시 중이오니,
입주하시기 전에 홈페이지(www.lottycastle.co.kr)에서 반드시 입주 예약하여 주시기 바랍니다.
- ※ 「롯데캐슬 입주 예약 안내문」 내용 및 유의사항 참조 바랍니다.
 - ※ 문의전화 : 055.222.9375
 - ※ 입주예약(홈페이지) : 2023.11.30(목) 10:00 Open
 - ※ 현장 여건상 일일이사 가능 세대가 다소 제한될수있으니 이점 양해해주시기 바랍니다.
 - 이사가능시간 : 09:00~12:00 / 12:00~15:00 / 15:00~18:00
 - 입주지정기간 : **2023. 12.31(일) ~ 2024. 3.3(일)**

행사방문절차

1. 본 초청장을 정문에서 제시하여 주시기 바랍니다.
 2. 주차요원의 안내에 따라 지정 주차장에 주차하시기 바랍니다.
 3. 주차장에서는 안내에 따라 이동하여 주시기 바랍니다.
 4. 계약자 확인처에서 예약시간과 신분을 확인합니다.
 5. 직원의 안내에 따라 세대로 이동후 점검방법을 설명 받으시기 바랍니다
 6. 단지내 관람을 하시고 귀가하여 주시기 바랍니다.
- ※ 점검하신 내용은 공사마무리에 적극적으로 반영토록 하겠습니다.